

ハイカラプラス スマホ講座  
iPhone編

▶日時 3/16(水) 23(水)  
10:00~12:00(全2回)  
▶場所 吉田公民館  
▶対象 市内在住・在勤・在学の方  
▶定員 20人(先着順)  
▶料金 無料  
▶申込 2/2(水)から直接申込先へ。  
※この事業は、ソフトバンク㈱の市内各店の協力を得て実施します。他社メーカーのスマホを使用している方、購入を検討している方も参加できます。  
問・申込先/吉田公民館 ☎(46)2123

ハイカラプラス  
親子プログラミング教室

▶日時 3/28(月) 10:00~12:00  
▶場所 森岡公民館  
▶対象 市内在住の小学新3・4年生とその保護者  
▶定員 10組(先着順)  
▶料金 無料  
▶申込 2/3(木)から直接申込先へ。  
※この事業は、ソフトバンク㈱の市内各店の協力を得て実施します。  
問・申込先/森岡公民館 ☎(46)0435

**元氣印** ポイント交換をお忘れなく  
一生元氣ポイントの配布・交換は令和4年3月31日に終了します。

不登校・ひきこもりに悩む家族のためのふあみり~ Cafe

ミニ勉強会「ひきこもり家族の想いと居場所、ボランティア活動」と家族交流会を行います。  
▶日時 2/20(日) 10:00~12:00  
▶場所 エスコートおおぶ(憩の郷内)  
▶対象 不登校・ひきこもりの方を支える家族  
▶定員 15人(先着順)  
▶料金 無料  
問/福祉総合相談室 ☎(45)6219

初めてエアロ

ストレッチやリズム体操など楽しく有酸素運動をして、心も体もリフレッシュします。  
▶日時 3/2~30の(水) 10:00~11:30(全5回)  
▶場所 吉田公民館  
▶対象 市内在住・在勤・在学の方  
▶定員 20人(先着順)  
▶料金 無料  
▶申込 2/2(水)から直接申込先へ。  
問・申込先/吉田公民館 ☎(46)2123

この色(紫)のごみ袋は  
令和4年  
3月末まで使えます

企画展 雲峰御嶽山  
山と生きる 栄馬智太郎写真展

第20回前田真三賞を受賞した栄馬智太郎さん撮影の写真を展示します。  
▶日時 2/26(土)~3/27(日) 9:00~18:00  
▶場所 歴史民俗資料館  
▶料金 無料  
問/歴史民俗資料館 ☎(48)1809

認知症介護家族交流会

▶日時 2/10(木) 13:30~15:30  
▶場所 スピカ  
▶対象 認知症の方を介護している家族  
▶料金 100円(当日集金)  
問/高齢障がい支援課 ☎(45)6289

認知症の方ご本人のつどい  
コスモスクラブ

交流や健康体操を行います。  
▶日時 2/24(木) 10:00~12:00  
▶場所 共長公民館  
▶対象 認知症の方(疑われる方・若年性認知症の方を含む)とその家族  
▶料金 無料  
▶申込 2/7(月)から電話または直接申込先へ。  
問・申込先/高齢障がい支援課 ☎(45)6289

新型コロナウイルス感染症に関する情報

文協歌謡祭

文化協会歌謡部門の会員がヒット曲など90曲を発表します。  
▶日時 3/6(日) 9:30~17:00  
▶場所 愛三文化会館  
▶定員 400人(先着順)  
▶料金 無料  
※ボックスティッシュ(先着100人)・食品用ラップ(終演後全員)のプレゼントあり。  
問/文化協会 ☎(48)6188

バリアフリー上映会  
『武士の家計簿』

視覚や聴覚に障がいのある方も楽しむことができる「日本語字幕」と「音声ガイド」付きで上映します。  
▶日時 3/20(日) 14:00~16:00  
▶場所 アロープ  
▶定員 40人(先着順)  
▶料金 無料  
▶申込 2/22(火)から電話・FAXまたは直接申込先へ。  
問・申込先/アロープ図書館 ☎(48)1808 ㊚(48)8131

OBU×Instagram @obu\_style 大府の魅力発信中

連盟杯バドミントン大会

▶日時 3/13(日) 9:00  
▶場所 メディアス体育館おおぶ  
▶対象 一般(バドミントン部に所属する方・当日加入可(別途会費))、市内在住または市内クラブ所属の小・中学生  
▶種目 団体戦=一般(レベル別、男子・女子)・混合ダブルスの1チーム6人、重複不可) 個人戦=小学生(男女別・ダブルス)  
▶料金 団体戦=1チーム5000円 個人戦=300円(当日集金)  
▶申込 2/2(水)~25(金)にメールまたは直接スポーツ協会(メディアス体育館おおぶ内)へ。  
※詳細は、スポーツ協会ウェブサイトをご覧ください。  
問/スポーツ協会バドミントン部 近藤 ☎090(8549)1469 ㊚badobu.fed@gmail.com

ミニコンサート  
ピアノで奏でるショパンの名曲

▶日時 3/4(金) 18:30~19:30  
▶場所 アロープ  
▶定員 150人(先着順)  
▶料金 100円(申込時集金)  
▶申込 2/4(金)からアロープまたはアロープウェブサイトにて販売。  
※詳細は、アロープウェブサイトをご覧ください。  
問/アロープ ☎(48)5155

市長杯 ボウリング大会

▶日時 2/27(日) 10:00  
▶場所 名古屋グランドボウル(名古屋市緑区忠治山)  
▶対象 市内在住・在勤・在学の方  
▶種目 個人戦(3ゲーム)=一般・ジュニア(高校生以下)  
▶料金 2300円(当日集金・ジュニアは1700円)  
▶申込 当日9:30~9:50に直接会場へ。  
※詳細は、スポーツ協会ウェブサイトをご覧ください。  
問/スポーツ協会ボウリング部長 浅田 ☎(47)5664

市民体育大会 ゴルフ

▶日時 3/8(火) 8:00  
▶場所 知多カントリー倶楽部(武豊町富貴)  
▶対象 市内在住・在勤・在学の方  
▶定員 40人(先着順)  
▶種目 ダブルペリア方式  
▶料金 3000円(当日集金・別途プレー代)  
▶申込 2/2(水)~15(火)に直接スポーツ協会(メディアス体育館おおぶ内)へ。  
※詳細は、スポーツ協会ウェブサイトをご覧ください。  
問/スポーツ協会ゴルフ部長 太田 ☎090(8957)5425

Voice

1月号

●夜、なかなか大府駅に行かないので、イルミネーションがきれいなんだと、行きたくなりました。カラフルで目を引くし、よく見たら携帯で写真撮る瞬間って面白い! (表紙 40代)  
●給食の献立にある「ごじる」がどんなものなのか気になっていたので、レシピが分かってうれしかったです。家でも作ってみようと思いました。(おおぶきっちゃん 40代)  
●草場選手のお話が、とても良いエピソードでした。愛三工業レーシングチームは、地域に根付いた活動を行っています。(夢キラリ人 20代)

2/8(火)~22(火) カラス対策強化週間

カラスへの無自覚な餌付けをストップ

カラスの被害を減らすため、餌となる生ごみなどの管理の徹底にご協力ください。  
●餌になりそうな野菜・果実のごみはきちんと処分しましょう  
●生ごみは家の外に放置しないようにしましょう  
●ごみは収集当日(8:00まで)に出しましょう  
問/農政課 ☎(45)6225

税 2月の納税

固定資産税・都市計画税 第4期分  
国民健康保険税 第8期分

納期限 2/28(月)

納税には、便利な口座振替をご利用ください。納期限までは、コンビニやスマホでも納付いただけます。既に口座振替をご利用の方は、納期限前日までに口座残高をご確認ください。  
問/税務課 ☎(45)6263

2月 公共資源ステーション 問/環境課 ☎(45)6223

▶北山公民館 駐車場 14日・28日(月) 9:00~18:30  
▶メディアス体育館おおぶ 建物北側 8日・22日(火) 9:00~18:30  
▶愛三文化会館 駐車場 2日・16日(水) 9:00~18:30  
▶保健センター 駐車場 9日・23日(水) 9:00~18:30  
▶ドミー大府店 店舗北側 毎週(水) 10:00~21:00  
▶吉田公民館 駐車場 6日・20日(日) 9:00~18:30  
▶マックスパリュ大府店 南側駐車場 6日・20日(日) 9:00~21:00  
▶アビタパワー大府店 南側駐車場 毎週(月) 9:00~21:00

## おおぶアカデミー 専門家からの貴重な講義

講座名	日時	定員 (先着順)	協力大学など	場所・間・申込先
漢詩で学ぶ、杜甫の詩とその生涯	2/26(土) 14:00~15:30	15人	愛知大学 矢田博士教授	北山公民館 ☎(48)6015
高齢期を快適に過ごすための食事管理	3/5(土) 10:00~11:30	15人	至学館大学 井上啓子教授	北山公民館 ☎(48)6015
宇宙に生命を求めて	3/5(土) 10:00~11:30	20人	大同大学 澤岡昭名誉学長	吉田公民館 ☎(46)2123
こんなにも違う日米のコマーシャル、 それは日米文化の違い (英語・日本語で講義)	3/19(土) 13:30~15:00	20人	星城大学 マーティン・ スナイダー教授	吉田公民館 ☎(46)2123

▶対象 市内在住・在勤・在学の方

▶料金 無料

▶申込 2/2(水)から直接各申込先または市ウェブサイトの申込フォームへ。

※受講者が少ないときは、開講しない場合があります。

## 会計年度任用職員募集

職種	募集人数	勤務時間	勤務場所	応募資格	報酬	勤務開始日	申込期限	間・申込先
心理士	各曜日1人 (兼務可)	①土曜 9:00~13:00 ②金曜 9:00~16:00	荒池保育園	要	1710円/時間	①5/7(土) ②7/1(金)	2/28(月)	子ども ステーション ☎(44)4541
学校給食調理員	11人程度	週3~5日 平日 9:00~14:30	市内 小・中学校	不要	週5日 1000円/時間 週3・4日 970円/時間	4/1(金) 以降	2/18(金)	学校教育課 ☎(46)3332
学校生活支援員	6人	週5日 8:30~15:00	市内 小・中学校	不要	1100円/時間	4/1(金) 以降	2/18(金)	学校教育課 ☎(46)3332
放課後クラブ 主任指導員	2人	週5日 11:00~19:00	市内 放課後クラブ	要	16万9300円/月	4/1(金) 以降	2/15(火)	学校教育課 ☎(46)3331
放課後クラブ 指導員	15人	週2~5日 平日 14:00~19:00 土曜 7:45~19:00 長期休業期間 7:15~19:00 (各4時間程度)	市内 放課後クラブ	不要	資格あり 1150円/時間 資格なし 1100円/時間	応相談	随時	学校教育課 ☎(46)3331

▶申込 申込期限までに必要書類を持参の上、各申込先へ。

※契約期間に応じて期末手当などを支給します。

応募資格や必要書類などの詳細は、  
市ウェブサイトをご覧ください。



### パパとママのための 乳幼児安全講座

▶日時 3/12(土) 10:00~11:30

▶場所 長草公民館

▶対象 市内在住・在勤・在学の方  
(乳幼児の同伴可)

▶定員 20人(先着順)

▶料金 無料

▶申込 2/2(水)から直接申込先へ。

問・申込先/長草公民館 ☎(48)5444

### 春の寄せ植えガーデニング

▶日時 3/12(土) 9:30~12:00

▶場所 いきいきプラザ

▶対象 市内在住・在勤・在学の方

▶定員 6人(先着順)

▶料金 3830円(申込時集金)

▶申込 2/2(水)から直接申込先へ。

問・申込先/いきいきプラザ ☎(44)2770

### プロから学べる ウクレレ講座1年コース

楽に持ち運びができて、楽譜を読めなくても始められる手軽な楽器として人気のウクレレをプロのプレーヤーから学びます。

▶日時 4/24~翌年3/19の日(全12回)

入門 10:40~12:00

初級 13:00~14:20

中級 14:40~16:00

▶場所 アローブ

▶対象 小学3年生以上でウクレレを準備できる方

▶定員 各20人(先着順)

▶料金 18000円(申込時集金)

▶申込 2/7(月) 12:00からアローブウェブサイト、8(火)9:00から電話(後日集金)または直接申込先へ。

※詳細は、アローブウェブサイトをご覧ください。

問・申込先/アローブ ☎(48)5155



### 音楽講座 クラシック音楽の楽しみ

▶日時 3/5(土) 14:00~15:30

▶場所 神田公民館

▶対象 市内在住・在勤・在学の方

▶定員 20人(先着順)

▶料金 330円(当日集金)

▶申込 2/2(水)から直接申込先または市ウェブサイトの申込フォームへ。

問・申込先/神田公民館 ☎(46)2620

### おこしもの作り教室

▶日時 2/19(土) 10:00~12:00

▶場所 共長公民館

▶対象 市内在住の小学生

▶定員 15人(先着順)

▶料金 200円(申込時集金)

▶申込 2/5(土)から直接申込先へ。

問・申込先/共長公民館 ☎(46)4931

### 心とからだの健康講座

健康のために必要な知識・音楽の効果・コミュニケーションの方法を学びます。

▶日時 2/26・3/12・19の(土)  
10:00~11:30(全3回)

▶場所 共長公民館

▶対象 市内在住・在勤の方

▶定員 15人(先着順)

▶料金 990円(申込時集金)

▶申込 2/2(水)から直接申込先へ。

問・申込先/共長公民館 ☎(46)4931

### ネット・SNSを上手に使う モラルを学ぼう

▶日時 3/12(土) 10:00~11:00

▶場所 横根公民館

▶対象 市内在住・在勤・在学の方  
(小学生以下は保護者同伴)

▶定員 10人(先着順)

▶料金 無料

▶申込 2/2(水)から電話または直接申込先へ。

問・申込先/横根公民館 ☎(46)7722

### フレ★ガク お家でカフェごはん

カフェ風ナポリタンの作り方、コーヒー豆のひき方・コーヒーの入れ方を学びます。

▶日時 3/13(日) 10:00~12:00

▶場所 森岡公民館

▶対象 市内在住・在勤・在学の中学卒業~39歳の方

▶定員 8人(先着順)

▶料金 700円(申込時集金・学生証提示で370円)

▶申込 2/3(木)から直接申込先へ。

問・申込先/森岡公民館 ☎(46)0435

### いただきまんぷく食堂 恵方巻と節分チョコクランチ作り

▶日時 2/5(土) ①9:30~11:30  
②13:30~15:30

▶場所 北山公民館

▶対象 市内在住の小・中学生とその保護者(小学3年生以上は子どものみの参加可)

▶定員 各6組(先着順)

▶料金 300円

(当日集金・中学生以下は無料)

▶申込 2/2(水) 9:00から市ウェブサイトの申込フォームへ。

問・申込先/北山公民館 ☎(48)6015

### 季節の和菓子作り教室 桜餅の作り方を学ぼう

▶日時 3/10(木) 14:00~16:00

▶場所 神田公民館

▶対象 市内在住・在勤・在学の方

▶定員 12人(先着順)

▶料金 1530円(当日集金)

▶申込 2/2(水)から電話または直接申込先へ。

問・申込先/神田公民館 ☎(46)2620

子ども・子育て応援都市

子どもの情報はこちら!

大府市ママフレ 🔍 検索

### 中学生学習支援事業 「まなポート」の生徒募集

学校の勉強の復習・宿題を、大学生ボランティアのサポートを受けながら行います。

- ▶日時 毎週(土) 14:00~17:00 (GW・お盆・年末年始を除く)
- ▶場所 横根・東山・長草・森岡公民館
- ▶対象 市内在住の中学生
- ▶定員 80人(抽選)
- ▶料金 無料
- ▶申込 2/14(月)~25(金)に申込書を申込先または希望する実施場所へ保護者が提出してください。

※受験対策は行いません。申込書は実施場所または市ウェブサイトに用意しています。

問・申込先/協働推進課 ☎(45)6215

### Jアラートの全国一斉情報伝達試験を行います



「Jアラート」は、地震・津波・武力攻撃などの災害時に、国から送られる緊急情報を瞬時に伝達する警報システムです。次の日時にJアラートの全国一斉情報伝達試験が実施され、同報無線と防災ラジコから放送が流れます。

▶日時 2/16(水) 11:00頃

問/危機管理課 ☎(45)6320

### 県消費生活モニター募集

▶応募資格 県内在住の満18歳以上の方(公務員・公職選挙法による公職者は除く)

▶主な仕事

- 日常生活の中で危険と思われる商品・不当な表示・悪質商法などの観察・情報提供
- 地域・周囲などへの消費生活に関する情報の提供
- 消費生活に関するアンケートへの回答
- 研修会への出席(年1回の予定・交通費は自己負担)
- 生活必需品などの需給・価格調査

▶任期 県が依頼した日~令和5年3月末

▶謝礼 年1500円以内(予定)

▶申込 2/18(金)までに県ウェブサイトにて申し込みまたは申込書に必要事項を記入の上、商工労政課へ。

※申込書は、商工労政課に用意しています。

問/商工労政課 ☎(45)6227

県県民生活課 ☎052(954)6163



マチを好きになるアプリ

広報おおぶを  
スマートフォンで!

QRコードから登録してね



### 少年少女発明クラブ員募集

▶対象 ①ジュニア=市内在住の令和4年度小学1・2年生 ②基礎=市内在住の令和4年度小学3~6年生 ③上級=市内在住の令和4年度小学4年生~中学生

▶募集人数

①32人 ②10人 ③7人(抽選)

▶活動期間 4月~令和5年3月

▶活動日時

①(日) 9:30~11:30(月2回)

②(土) 9:30~11:30(月2回)

③(土) 13:00~15:30(月2回)

▶活動場所 子どもステーション

▶料金 年3000円

▶申込 2/4(金)~7(月)9:00~11:30

に申込書に必要事項を記入の上、直接申込先へ。

※申込書は、2/4(金)~7(月)9:00~11:30に申込先で配布、市ウェブサイトに用意しています。

問・申込先/少年少女発明クラブ

☎(48)7450(月)・(金)9:00~11:30

### 自転車乗用ヘルメット購入費補助制度 締め切りのお知らせ

注意! 申請受付は  
令和4年  
3/4(金)まで



制度の詳細はウェブサイトです!

問い合わせ 危機管理課 ☎(45)6320

### 桜の性質を知り、剪定の仕方などの基礎を学びます。



サクラの性質を知り、剪定の仕方などの基礎を学びます。

▶日時 2/18(金) 10:00~12:00

▶場所 市役所地下会議室001~003

▶対象 市内在住・在勤・在学の方

▶定員 10人(先着順)

▶料金 無料

▶申込 2/2(水)から直接申込先へ。

※剪定などの軽作業ができる服装でご参加ください。

問・申込先/水緑公園課 ☎(45)6236

### マザーズセミナー 再就職支援編

再就職に向けて、自分に合った働き方や就職活動のポイントを学びます。

▶日時 2/21(月) 10:00~12:00

▶場所 市役所地下会議室001・002

▶対象 妊娠・出産・育児・介護などで退職し、再就職を希望する方

▶定員 12人(先着順)

▶料金 無料

▶申込 2/2(水)~16(水)に電話・FAX・メールまたは直接申込先へ。

※託児(6カ月~就学前児・先着5人・無料)を希望する方は、2/14(月)までに申し込みください。

問・申込先/商工労政課 ☎(45)6227

FAX(47)7320 ☎shoko@city.obu.lg.jp



バスは  
今どこ? 運行状況は  
こちらから



### パパカUP講座 料理教室 子どものお弁当を作るう



▶日時 2/26(土) 10:00~12:00

▶場所 ミューいしがせ

▶対象 子育て中のパパ・これからパパになる予定のプレパパ

▶定員 10人(先着順)

▶料金 500円(申込時集金)

▶申込 2/2(水)から電話・メールまたは直接申込先へ。

※詳細は、ミューいしがせウェブサイトをご覧ください。

問・申込先/ミューいしがせ ☎(48)0588

☎misigase@ma.medias.ne.jp

### ファミリー・サポート講習会



乳幼児への薬の使い方を薬剤師から学びます。

▶日時 2/25(金) 10:00~10:50

▶場所 子どもステーション

▶対象 ファミリー・サポート会員登録希望の方(就学前児の同伴可)

▶定員 8人(先着順)

▶料金 無料

▶申込 2/2(水)~10(木)の平日9:00~17:00に直接申込先へ。

問・申込先/子どもステーション ☎(44)4541

### 多文化子育てサロン 子どもと防災

愛知ネットから防災アドバイザーを招き、防災ゲーム・防災用品づくり・非常食の試食体験を通して、子育て家庭の防災について学びます。

▶日時 2/13(日) 10:00~11:30

▶場所 ミューいしがせ

▶対象 就学前児とその保護者

▶定員 15組(先着順)

▶料金 無料

▶申込 2/2(水)から電話またはメールで申込先へ。

問・申込先/国際交流協会 ☎080(4525)5931

☎oia@ma.medias.ne.jp

### 歴史民俗資料館サポーターズ講座 信長文書を読み解く

▶日時 2/27(日) 13:30~15:00

▶場所 歴史民俗資料館

▶対象 市内在住・在勤・在学の方

▶定員 25人(先着順)

▶料金 無料

▶申込 2/2(水)から電話または直接申込先へ。

問・申込先/歴史民俗資料館 ☎(48)1809

### 女性防災士による女性のための 防災セミナー

災害時に活躍できる女性防災リーダー育成のため、女性視点の防災対策・自宅で避難するための知識・避難所での過ごし方などについて、女性防災士から学びます。

▶日時 2/26(土)・3/5(土)

10:00~11:00(全2回)

▶場所 DAIWA防災学習センター

▶対象 市内在住・在勤・在学の中学生以上の女性

▶料金 無料

▶定員 20人(先着順)

▶申込 2/25(金)までに電話または直接申込先へ。

※1回のみ参加可。

問・申込先/DAIWA防災学習センター

☎(46)2200

医療法人卓グループ  
介護老人保健施設  
**キューオーエル**  
〒478-0001 知多市八幡字丸根100

**スタッフ募集**

電話連絡の上、履歴書(写真貼)を郵送して下さい。☎0562-33-8222 http://www.taku-m.com

**ケアプラン ケアマネジャー**  
キューオーエル 常勤 パート

**送迎運転手**  
キューオーエル パート 定年後の方大歓迎

**保育士及び保育助手** 常勤 パート  
(助手は資格不要)

**療養室** キューオーエル

**看護師**  
常勤 年収 **460万円~650万円**  
(自治手当等含む各優給)

パート 年収 **1,600円~1,800円**

**介護職**  
常勤 年収 **400万円~580万円**  
(パート昇格換算 **1,470円~1,520円**)  
(各種手当含む一時金の処遇改善加算も含む時給換算)

短時間勤務も御相談下さい!  
●託児室あり●看護師・介護職・常勤共に日勤可 詳細は面談の上決定致します

財源確保などのため、有料広告を掲載しています。広告内容は、市が推奨するものではありませんので、広告主へ直接お問い合わせください。



## 公民館でマイナンバーカードの申請をお手伝いします

問/市民課 ☎(45)6218

マイナンバーカード(顔写真付き)の作成について、職員がその場で写真撮影し、申請手続きを行います。

場所・申込先	日にち	時間	定員
長草公民館 ☎(48)5444	2/8(火)	10:00~12:00	各40人(先着順) ※30分につき10人ずつ
森岡公民館 ☎(46)0435	2/9(水)	10:00~12:00	
北山公民館 ☎(48)6015	2/15(火)	10:00~12:00	
吉田公民館 ☎(46)2123	2/16(水)	10:00~12:00	
神田公民館 ☎(46)2620	2/17(木)	14:00~16:00	
共長公民館 ☎(46)4931	2/18(金)	14:00~16:00	
横根公民館 ☎(46)7722	2/22(火)	14:00~16:00	
東山公民館 ☎(47)1498	2/25(金)	10:00~12:00	
大府公民館 ☎(48)1007	2/25(金)	14:00~16:00	

- ▶ **料金** 無料
- ▶ **持ち物** 本人確認書類(運転免許証・パスポート・在留カードなどのうち1点、または健康保険証・年金手帳・医療受給者証などのうち2点)
- ▶ **申込** 2/2(水)から希望日の2日前までに電話または直接各申込先へ(閉館日を除く)。  
※マイナンバーカードは申請から交付までに約2カ月程度かかります。

## 赤水・白水のお知らせ

問/水道工務課 ☎(45)6319

共和配水場の受電設備点検のため、ポンプの電源の切替作業を次の通り行います。その際、水が濁り赤水・白水になる恐れがありますので、ご理解とご協力をお願いします。

- ▶ **電源切替日時** 2/8(火) 13:30頃~16:30頃
- ▶ **影響区域** JR東海道本線東側全域



## マイナンバーカード交付・電子証明書更新の臨時開庁

- ▶ **日時** 2/13・27(日) 9:00~12:00
  - ▶ **場所** 市民課
- ※詳細は、市ウェブサイトをご覧ください。  
問/市民課 ☎(45)6218

## ありがとうございました

- **市へ**  
石井食品(備から) 非常食40セット
- **旧消防署共長出張所へ**  
広川レディスクリニックから  
壁紙・カーテン(23万9千円相当)
- **発達支援センターおひさま・みのりへ**  
住友重機械労働組合連合会名古屋地方本部から 図書カード2万円
- **市内小学校へ**  
住友重機械労働組合連合会名古屋地方本部から 図書カード9万円



編集雑誌

先日、若い方2人が食事をしながら楽しそうに手話で話しているのを見かけました。とても静かなのですが、会話が弾んでいる様子で、こちらも温かい気持ちに。お互いの顔や動きを見て会話を手話していいな、と思ったひとときでした。(加)

## 就学援助制度をご利用ください

市では、子どもを小・中学校へ通学させる上で、経済的に困窮する保護者・世帯を対象に援助を行っています。

- ▶ **対象** 次の基準のいずれかに該当し、生活保護に準ずる程度に困窮していると教育委員会が認めた保護者・世帯
  - 市民税の非課税または減免世帯
  - 個人事業税または固定資産税の減免世帯
  - 国民年金の保険料または国民健康保険税の減免世帯
  - 児童扶養手当の受給世帯
  - 生活保護法に基づく保護の停止または廃止を受けた保護者
  - 生活福祉資金貸付を受けた保護者
  - 職業安定所登録日雇労働者である保護者
  - 職業が不安定で生活状態が悪いと認められる保護者
  - ▶ **援助の内容** 学用品費(新入学を含む)・修学旅行費・学校給食費・野外活動費・PTA会費など
  - ▶ **申込** 申請書に必要事項を記入し、源泉徴収票など令和3年分の所得が分かる証明書(所得のある同居家族全員分)、マイナンバーカード(マイナンバーカードがない場合は通知カード)、身分証明書、振込銀行口座が分かるものを持参の上、申込先へ。  
※申請書は、申込先と市内各小・中学校に用意しています。
- 問・申込先/学校教育課 ☎(46)3332

## マイナポイント第2弾が開始されました

マイナンバーカードを新規に取得した方は、マイナポイント(1人あたり上限5000円分)を受け取ることが出来ます。

- ▶ **対象** マイナンバーカードを新規に取得し、昨年未までの第1弾で申し込み・受け取りをしていない方
- ※健康保険証などの登録によるマイナポイント付与の申請については時期未定です。詳細は、総務省ウェブサイトでご確認ください。  
問/商工労政課 ☎(45)6227



## おぶちゃん商品券の利用期限が近づいています



おぶちゃん商品券は2/28(月)まで利用できます。期限を過ぎると利用できないので、お早めにご利用ください。  
※利用できるお店などの詳細は、商工会議所ウェブサイトをご覧ください。

問/商工会議所 ☎(47)5000

## スマホの壁紙にご利用ください

問/企画広報課 ☎(45)6214



スマホのロック画面やホーム画面、LINEのトーク背景デザインなどで利用できる壁紙を用意しました。市公式インスタグラムに投稿した写真や市公式マスコットキャラクターおぶちゃんのイラストなどを配置して制作したもので、全10種類あります。市ウェブサイトダウンロードしてご利用ください。



【全10種類】

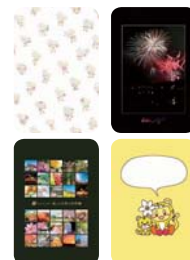

オカダ歯科クリニック

歯磨き指導時に、新しい  
歯ブラシ試供できます!

広告

手話対応もしています!  
「バリアフリー」  
車いすでもはいれます!

平日午前は、無料託児サービス

0歳からの無料フッ素塗布も実施中

24時間ネット予約できます

☎0120-84-3118

知立市上重原2丁目65番地 オカダ歯科クリニック 知立

財源確保などのため、有料広告を掲載しています。広告内容は、市が推奨するものではありませんので、広告主へ直接お問い合わせください。